

Lageplan, o.M.

Geltungsbereich des Bebauungsplanes und der Teiländerung des Flächennutzungsplanes
„Gewerbegebiet Schwann – Teil 3“ in der Gemeinde Freisen, Ortsteil Grügelborn

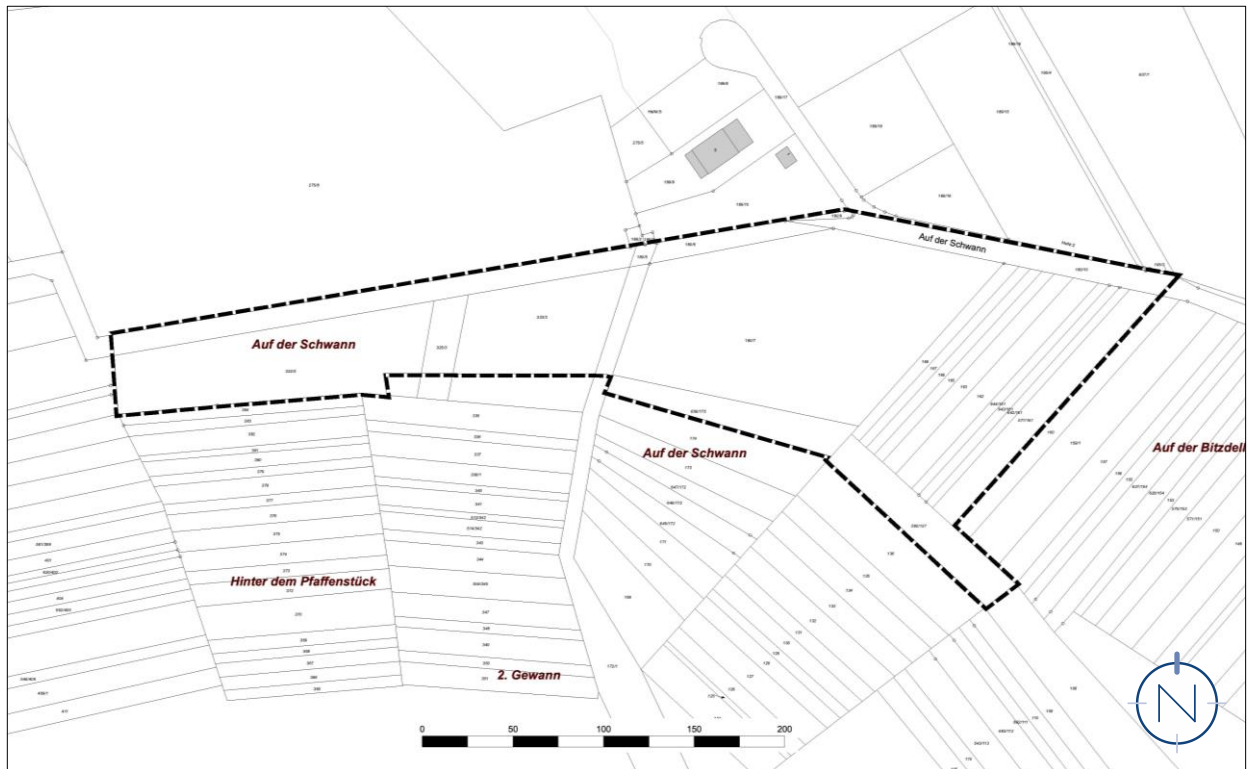

Quelle und Stand Katastergrundlage: LVGL, 12.01.2021; Bearbeitung: Kernplan; Stand: 02.11.2021

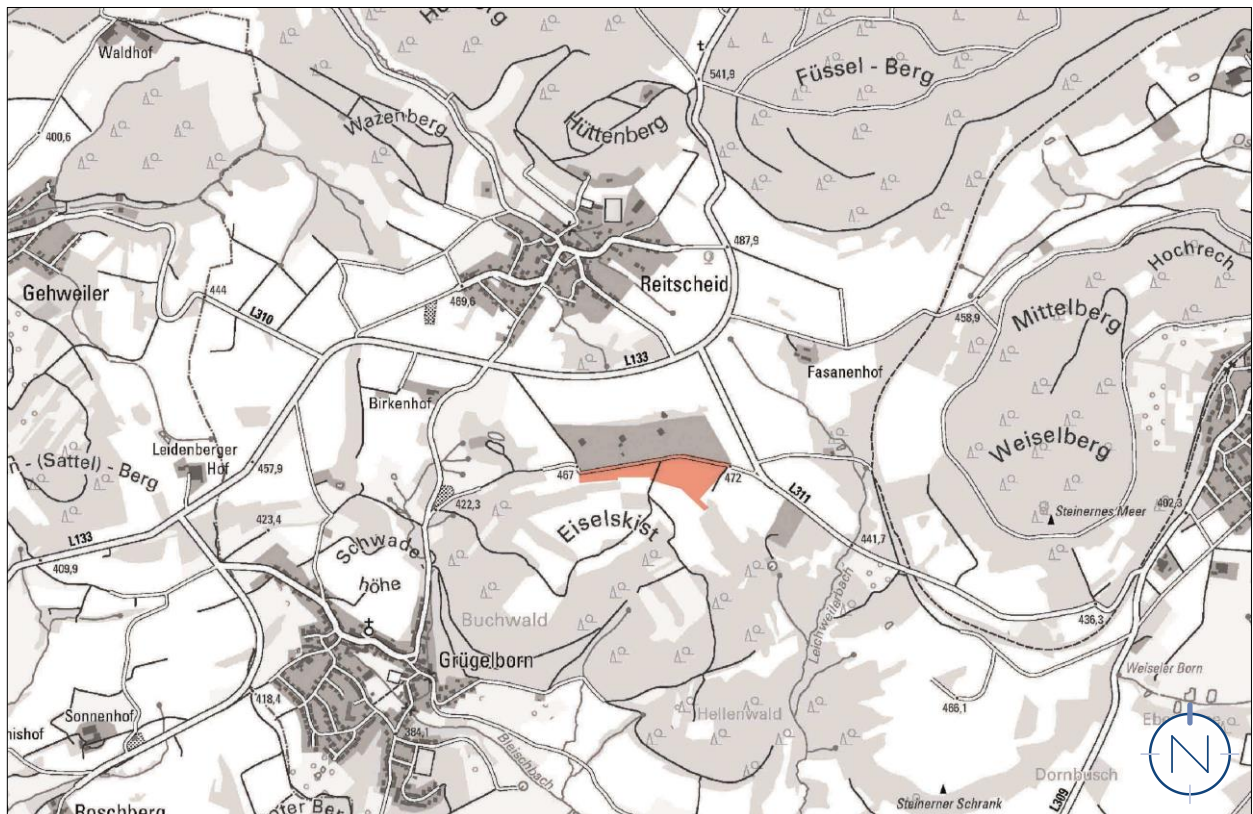

Quelle: ZORA, Z – 026/05, LVGL, 29.10.2021; Bearbeitung: Kernplan; Stand: 02.11.2021